

Saison
2022 -
2023

Découvrez les
événements
programmés
à Saint-Leu

*Au plaisir de
nous retrouver !*

PROGRAMMATION

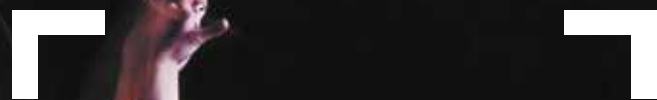

C U
L T U
R E L
L E



La culture qui nous change la vie

« La culture ne s'hérite pas, elle se conquiert », disait André Malraux, immense homme de lettres qui avait saisi toute la dimension politique de la vie culturelle dans nos vies.

À nous donc d'être acteur pour soutenir cette culture qui nous change la vie et spectateur à Saint-Leu-la-Forêt et ailleurs, pour la faire vivre sans fin.

Sandra Billet

CHÈRES SAINT-LOUPIENNES, CHERS SAINT-LOUPIENS

Je suis heureuse de vous présenter la prochaine saison culturelle. Ce document est le premier du genre à mettre en lumière la richesse et la diversité des rendez-vous culturels programmés, tout au long de l'année, à Saint-Leu-la-Forêt.

En plus d'être à la mesure de notre intérêt pour la diffusion de la culture dans la ville, il a l'avantage de vous signaler dès aujourd'hui les manifestations susceptibles de retenir votre attention. Ainsi, vous pourrez, plus facilement, avoir une idée des expositions, spectacles ou concerts qui vous sont proposés pour la saison 2022-2023.

La vie culturelle est évidemment le reflet de la qualité de notre vie associative. Quand en mai vous allez à « Tout Feu Tout Flamme » ou en novembre aux « Métiers d'Art », ou lorsque vous prenez vos places pour le « Festival de L'Hiver Musical » et guettez le prochain concert du Jazz-Club, vous répondez

favorablement à l'offre culturelle de nos associations. Pour leur précieuse contribution à la vie locale, la municipalité les remercie et leur réaffirme son entier soutien.

À côté, le service culturel est le moteur de référence. Et à ce titre, pour une ville de notre dimension, il faut souligner la qualité de son engagement pour organiser cette programmation à Saint-Leu-la-Forêt et vous proposer des moments qui sont autant de bonheur à partager.

Les célébrations autour des 400 ans de la naissance de Molière, auxquelles vous êtes conviées les 14 et 15 octobre prochains seront un écho à notre volonté partagée de transmettre, divertir et surtout ouvrir les esprits à la découverte de divers horizons.

Je vous souhaite d'excellentes sorties culturelles dans votre ville.

**Avec tout mon dévouement.
Votre maire, Sandra Billet**



AGENDA

SPECTACLES ■ EXPOSITIONS ■ MUSIQUE ■ ÉVÉNEMENTS ■ CONFÉRENCES ■ LECTURE PUBLIQUE

SEPTEMBRE

24/09
Lecture Publique
SOS Numérique

24/09
Conférence
*Géopolitique du
Conflit Ukrainien*

25/09
Événement
Brocante d'automne

OCTOBRE

01/10
Lecture publique
Spectacle
déambulatoire
par la compagnie
Téatralala

01/10
Lecture publique
Impression 3D

08/10
Lecture publique
Tapatoulu dès 3 ans

08/10
Lecture publique
Takatoulière dès 11 ans

08/10
Musique
Concert
des professeurs
proposé par l'école
de musique et de
danse

08/10 > 15/10
Exposition
de peinture

12/10
Lecture publique
Tapatoulic
dès 6 ans

12/10
Lecture publique
Club lecture Romans

14/10
Spectacle
L'école des femmes
de Molière

15/10
Lecture publique
Atelier créatif
sur l'impression
typographique

15/10
Lecture publique
SOS numérique

15/10
Conférence Molière,
un 400^e anniver-
saire insolite

15/10
Événement
L'illustre Théâtre
Interprétations
d'extraits de pièces
de Molière

18/10 > 22/10
Lecture Publique
Exposition
*Santé mentale :
Mythes et réalité*

22/10
Lecture publique
Rencontre avec
le Youtubeur Sora

23/10
Musique - Concert
par le Jazz club de
Saint-Leu

NOVEMBRE

11/11
Spectacle
Mythologies

12/11
Conférence
*Du brouillard dans
la tête*

16/11
Lecture publique
Tapatoulu dès 6 ans

18/11 > 20/11
Événement
Métiers d'art par
Saint-Leu Art Expo

19/11
Lecture publique
Tapatoulu dès 3 ans

19/11
Lecture publique
SOS Numérique

22/11 > 26/11
Lecture publique
Jeux vidéo
À partir de 8 ans

26/11
Musique - Concert
de Crossover Band

26/11
Lecture publique
Des bulles dans
le café (adultes)

26/11
Conférence
*Louis Pasteur, l'ami
de Napoléon III*

27/11
Musique - Concert
de l'école de musique
et de danse

DÉCEMBRE

03/12
Conférence
*Agir pour la
décarbonation*

03/12 & 04/12
Exposition
de peinture

03/12
Lecture publique
Concert *Le monde
en musique*

03/12
Lecture publique
P'tit Tapatoulu
De 18 mois à 3 ans

04/12
Musique
Concert par le Jazz
club de Saint-Leu

07/12
Musique
Concert de Noël de
l'école de musique
et de danse

07/12
Lecture publique
Tapatoulic dès 6 ans

07/12
Lecture publique
Club lecture
Romans adultes

10/12
Lecture publique
Tapatoulu
dès 3 ans

09/12 > 26/12
Événement
Destination Noël
Patinoire, rencontre
avec le père Noël

09/12 > 11/12
Événement
Marché de Noël
Ateliers créatifs et
animations diverses

16/12 > 18/12
Événement
Déambulations,
contes, maquillage,
soirée DJ...

JANVIER

14/01
Spectacle
*Giorda vous
hypnotise*

15/01
Musique
Concert des
professeurs de
piano et de flûte de
l'école de musique
et de danse -
« Histoire de... »

27/01 > 12/02
Exposition
de dessin sur
le thème du
« Mouvement »

28/01
Conférence
Léonard de Vinci
1^{ère} partie

29/01
Musique
Concert par Le Jazz
club de Saint-Leu

FÉVRIER

04/02
Musique
Concert déguisé
de l'école de mu-
sique et de danse

11/02
Conférence
Léonard de Vinci
2^{ème} partie

11/02
Spectacle
Stand-up de
Pierre Thevenoux

MARS

06/03 > 26/03
Exposition
Printemps
au féminin

12/03
Conférence
Willy Brandt

12/03
Musique
Festival par Le Jazz
club de Saint-Leu

18/03
Spectacle
Olympe de Gouges

25/03
Musique
23^{ème} Festival
Art & Swing
Cabaret, concert
musique & exposition

28/03
Musique
Concert fin de
cycle de l'école de
musique et de danse

AVRIL

01/04
Conférence
*Germaine de
Staël et Benjamin
Constant ou De
l'esprit amoureux*

01/04 & 02/04
Événement
Salon de la BD

08/04
Spectacle
Carnaval et
déambulation

16/04
Musique
Concert de l'école
de musique et de
danse

16/04
Spectacle
*Les parents
viennent de mars
et les enfants du
Mac Do*

MAI

12/05 > 14/05
Événement
Tout Feu Tout
Flamme par
Saint-Leu Art Expo

18/05
Événement
Brocante
des Diablots

20/05
Conférence
*Philosophie et
photographie :
Regarder la pensée
et penser le regard*

JUIN

03/06
Spectacle
Athos

11/06
Musique
Concert de l'école
de musique
et de danse

17/06
Conférence
Jacques
Lecomte-Boisnet,
*Mémoires
d'un héros de la
Résistance*

23/06
Musique
Concert Les
Démons du Bémol

24/06
Événement
Festiv'été

JUILLET

01/07
Musique
Concert de l'école
de musique
et de danse

02/07
Musique
Festival par le Jazz
club de Saint-Leu

14/07
Événement
Bal du 14 juillet

SPECTACLES T.A. CLES

SPECTACLES

14/10 20 h 30

L'ÉCOLE DES FEMMES de Molière

MAISON POUR TOUS, SALLE DU 2^E ÉTAGE

€ GRATUIT SUR RÉSERVATION

Reprise moderne de « L'école des Femmes », pièce qui rendit Molière célèbre. Il nous livre ici sa première grande comédie, pleine de cynisme et d'âpreté. Dans cette histoire Molière y mène une profonde réflexion sur la condition féminine (moments de grande cruauté mais aussi de comédie et de farce).

Informations & réservations :

Tél : 01 30 40 22 88 / 22 15

Mail : culture@saint-leu-la-foret.fr



11/11 20 h 30

MYTHOLOGIES par Marie-Claude Pietragalla et Julien Derouault

MAISON POUR TOUS, SALLE DU 2^E ÉTAGE

€ GRATUIT SUR RÉSERVATION

Revisite contemporaine de Marie-Claude Pietragalla et Julien Derouault des figures mythiques et des grands pas de deux du répertoire classique, pour une jeune génération de danseurs (18 à 25 ans) sur les partitions originales de Prokofiev, Tchaïkovski, Bizet... Cendrillon, Roméo et Juliette, Carmen, Casse-Noisette, La belle au Bois Dormant..., autant de chefs d'œuvre de la danse que les deux chorégraphes réinterprètent à travers une relecture contemporaine.

Informations & réservations :

Tél : 01 30 40 22 88 / 22 15

Mail : culture@saint-leu-la-foret.fr



14/01 20 h 30**GIORDA VOUS HYPNOTISE**MAISON POUR TOUS, SALLE DU 2^E ÉTAGE

€ PAYANT TARIF B (p30) SUR RÉSERVATION

Venez découvrir le monde fascinant de l'Hypnose grâce au nouveau spectacle de Giorda habituée des scènes mythiques, entre autres celle du Casino de Paris. C'est un show aussi étonnant que divertissant, où cette hypnotiseuse toujours bienveillante, maîtrise le pouvoir du subconscient et vous offre ainsi un spectacle unique et différent chaque soir, dont le public est le héros.

Informations :

Tél : 01 30 40 22 88 / 22 15

Mail : culture@saint-leu-la-foret.fr

**11/02** 20 h 30**PIERRE THEVENOUX**

Stand-up

MAISON POUR TOUS, SALLE DU 2^E ÉTAGE

€ PAYANT TARIF C (p30) SUR RÉSERVATION

Après être passé par le Jamel Comedy Club et s'être rodé sur les scènes parisiennes, Pierre Thevenoux propose 1 heure de stand-up grinçant. Petit bijou d'efficacité, capable d'enchaîner les blagues sur tous les thèmes avec une simplicité et une drôlerie désarmante.

Informations :

Tél : 01 30 40 22 88 / 22 15

Mail : culture@saint-leu-la-foret.fr

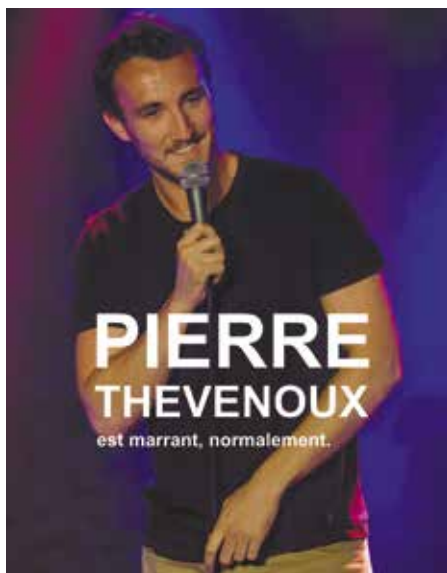
**18/03** 20 h 30**OLYMPE DE GOUGES**MAISON POUR TOUS, SALLE DU 2^E ÉTAGE

€ PAYANT TARIF B (p30) SUR RÉSERVATION

La Révolution Française, c'est dans cette période trouble et exaltée que s'inscrit la personnalité « hors norme » d'Olympe de Gouges. Son combat pour l'émancipation des femmes, pour la parité homme - femme, pour l'accès aux métiers d'hommes, pour l'éducation... ce qui est passionnant ce sont les résonances sur notre actualité !

Informations :

Tél : 01 30 40 22 88 / 22 15

Mail : culture@saint-leu-la-foret.fr

**16/04** 16 h 30**LES PARENTS VIENNENT DE MARS ET LES ENFANTS DU MAC DO**

Une comédie de Rodolphe Le Corre

MAISON POUR TOUS, SALLE DU 2^E ÉTAGE

€ PAYANT TARIF D (p30) SUR RÉSERVATION

Après avoir révolutionné les relations entre les sexes avec son best-seller mondial « les hommes viennent de Mars, les femmes viennent de Vénus », John Gray (auteur de livres sur le développement personnel), s'intéresse à l'éducation des enfants. Bébé, enfant, ado, à tous âges ses joies... et ses galères, la comédie qui va réconcilier la famille.

Informations :

Tél : 01 30 40 22 88 / 22 15

Mail : culture@saint-leu-la-foret.fr





03/06 20 h 30

ATHOS

MAISON POUR TOUS, SALLE DU 2^E ÉTAGE

€ PAYANT TARIF B (p30) SUR RÉSERVATION

Entre drame, burlesque, vaudeville, commedia, romance et espionnage, 8 comédiens et 1 musicien vous embarquent dans la folle aventure de cette adaptation de « La jeunesse des mousquetaires »



INFORMATIONS, RÉSERVATIONS & TARIFS

Tél : 01 30 40 22 88 / 22 15 | Mail : culture@saint-leu-la-foret.fr

Réservations recommandées via la billetterie en ligne à partir du 14 novembre 2022 sur le site de la ville : saint-leu-la-foret.fr

> Retrouvez le détail des tarifs p30

EX-
POST-
TIONS

EXPOSITIONS

08/10 > 15/10

Aux horaires d'ouverture
de la Maison pour Tous

ARTS PLURIEL

MAISON POUR TOUS, HALL DU 1^{ER} ÉTAGE

€ GRATUIT

Exposition de peinture

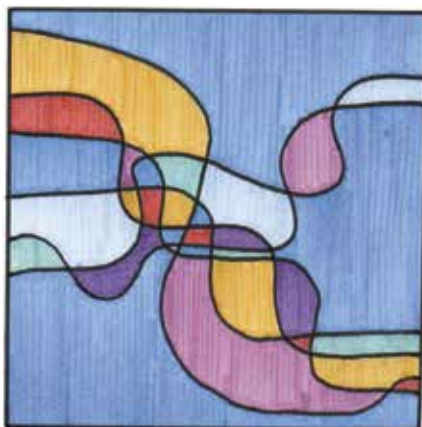

03/12 & 04/12

Aux horaires d'ouverture
de la Maison pour Tous

ET POURQUOI PAS ?

MAISON POUR TOUS, HALL DU 1^{ER} ÉTAGE

€ GRATUIT

Exposition de peinture

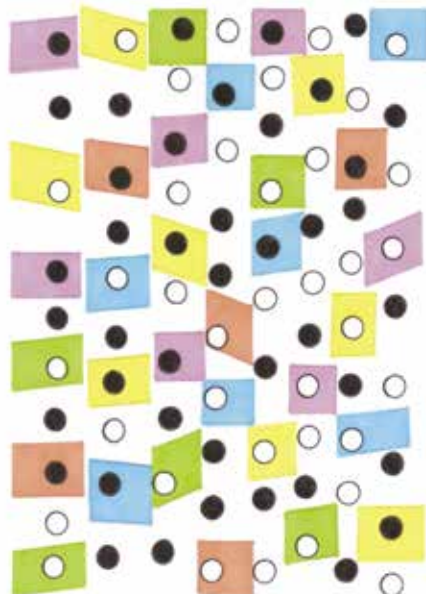

27/01 > 12/02

Aux horaires d'ouverture
de la Maison pour Tous

ET POURQUOI PAS ?

MAISON POUR TOUS, HALL DU 1^{ER} ÉTAGE

€ GRATUIT

Exposition de dessin sur le thème du
« Mouvement ». Cette exposition se
déroule dans le cadre du festival l'Hiver
Musical 2023.

Informations relatives aux horaires de la Maison pour tous :

Les expositions à la Maison pour Tous sont accessibles aux horaires d'ouverture
du bâtiment du lundi au samedi de 10 h à 18 h



ÉVÉNEMENTS

ÉVÉNEMENTS



ÉVÉNEMENT MOLIÈRE 400 ANS DE SA NAISSANCE

14/10 20 h 30

L'ÉCOLE DES FEMMES de Molière

MAISON POUR TOUS, SALLE 2^E ÉTAGE

€ GRATUIT SUR RÉSERVATION

Reprise moderne de « L'école des Femmes », pièce qui rendit Molière célèbre. Il nous livre ici sa première grande comédie, pleine de cynisme et d'âpreté. Dans cette histoire Molière y mène une profonde réflexion sur la condition féminine (moments de grande cruauté mais aussi de comédie et de farce).

15/10 11 h - 18 h

Interprétations d'extraits de pièces de Molière

PLACE DE LA MAIRIE

€ GRATUIT

« L'illustre Théâtre » installera son tréteau où des comédiens en costume joueront des extraits du Bourgeois Gentilhomme, du Misanthrope, des Précieuses ridicules et des Femmes savantes.

15/10 17 h

Conférence - Spectacle **MOLIÈRE INSOLITE** proposé par l'association Points de suspensions...

ATELIER DES ARTS CRÉATIFS

€ GRATUIT

Molière sera présenté au travers de quelques anecdotes permettant de poser un autre regard sur celui-ci. Diverses anecdotes seront introduites par des chansons interprétées par Thierry Leclerc mais aussi par des extraits de films, des lectures...

25/09 De 7 h à 19 h BROCANTE D'AUTOMNE

EN CENTRE-VILLE

€ STAND PAYANT | SUR INSCRIPTION

Informations & réservations :

Tél : 01 40 11 28 16 | egs-sa.com



18/11 > 20/11

MÉTIER D'ART SAINT-LEU ART EXPO

Vendredi de 17 h à 22 h

Samedi et dimanche de 10 h à 19 h

ATELIER DES ARTS CRÉATIFS
MAISON CONSULAIRE
DIANE DERIAZ
ROTONDE - DOURDAINS

€ GRATUIT



09/12 > 26/12

DESTINATION NOËL



Retrouvez le programme détaillé
sur saint-leu-la-foret.fr

Inauguration des festivités (le vendredi 9 décembre), patinoire sur la place de la mairie, rencontre avec le père Noël (les samedis 10 et 17 décembre), restauration légère autour de la patinoire (les week-ends 9-10-11 décembre et 16-17-18 décembre).

09/12 > 11/12

MARCHÉ DE NOËL & SES ANIMATIONS

CENTRE-VILLE

ATELIERS DES ARTS CRÉATIFS

Déambulations de Noël, musique,
stands, manège...

16/12 > 18/12

ANIMATIONS DE NOËL

CENTRE-VILLE

Déambulation, atelier maquillage, soirée
DJ (le samedi 17 décembre à 19 h 30),
contes (le dimanche 18 décembre),...

Informations : saint-leu-la-foret.fr | 01 30 40 22 88 / 22 15

06/03 > 26/03

PRINTEMPS AU FÉMININ

CONTRE-ALLÉE DU MARCHÉ &
MAISON CONSULAIRE

€ GRATUIT

Exposition de bâches et exposition au rez-de-chaussée de la Maison consulaire.

★ NOUVEAUTÉ

01/04 & 02/04

SALON DE LA BD

ATELIER DES ARTS CRÉATIFS &
GYMNASSE DES DOURDAINS

€ GRATUIT

1^{er} salon de la BD et du livre jeunesse, une vingtaine d'auteurs vous attend aux Dourdain et dans la salle des Arts créatifs.

Au programme, dédicaces, expositions et animations !

Informations :

Tél : 01 30 40 22 88 / 22 15

Mail : culture@saint-leu-la-foret.fr

Site : saint-leu-la-foret.fr

08/04 De 11 h à 18 h

CARNAVAL

AIRE DES DIABLOTS & CENTRE VILLE

€ GRATUIT

Défilé déguisé et animations pour enfants, départ à 14 h de l'aire des Diablots jusqu'au centre-ville. Programme détaillé sur saint-leu-la-foret.fr



12/05 > 14/05

Vendredi de 17 h à 21 h 30

Samedi et dimanche de 10 h à 19 h

**TOUT FEU TOUT FLAMME
SAINT-LEU ART EXPO**

ATELIER DES ARTS CRÉATIFS
MAISON POUR TOUS 1^{er} ET 2^e ÉTAGE
DIANE DERIAZ - PLACE WENDLINGEN-
ROTONDE - PLACE JEAN-PAUL II

€ GRATUIT

Retrouvez le marché de céramistes (autour du clocher au square de Wendlingen) et les créateurs qui consacrent le bois, le métal, le verre et les bijoux au fil d'expositions qui mettent en lumière le savoir-faire unique d'artisans-créateurs exceptionnels.



24/06 De 10 h 30 à 00 h

FESTIV'ÉTÉ

AIRE DES DIABLOTS

€ GRATUIT

Festiv'été c'est la fusion de la fête de la Musique et de l'été ! Un rendez-vous festif et joyeux où les Saint-Loupiens se retrouvent autour d'animations et de concerts qui font la part belle aux émotions partagées.



14/07 À partir de 17 h 30

BAL DU 14 JUILLET

AIRE DES DIABLOTS

€ GRATUIT

Le bal du 14 juillet vous attend nombreux sur l'aire des Diablots à partir de 17 h 30. Animations, repas food-truck et guinguette.



CONFÉRENCES

CONFÉRENCES

24/09 17 h

GÉOPOLITIQUE DU CONFLIT UKRAINIEN

par Points de suspensions...

15/10 17 h

MOLIÈRE, UN 400^{ème} ANNIVERSAIRE INSOLITE

par Points de suspensions...

12/11 17 h

DU BROUILLARD DANS LA TÊTE

par Points de suspensions...

26/11 17 h

LOUIS PASTEUR, L'AMI DE NAPOLÉON III

par Saint-Leu Terre d'Empire

03/12 17 h

AGIR POUR LA DÉCARBONATION

par Points de suspensions...

28/01 17 h

LÉONARD DE VINCI

1^{ère} PARTIE

par Points de suspensions...

11/02 17 h

LÉONARD DE VINCI

2^{ème} PARTIE

par Points de suspensions...

18/03 17 h

WILLY BRANDT

par Points de suspensions...

01/04 17 h

**GERMAINE DE STAËL ET BENJAMIN CONSTANT
OU DE L'ESPRIT AMOUREUX**

par Points de suspensions...

EXCEPTIONNELLEMENT
À LA MAISON POUR TOUS - SALLE BLEUE

20/05 17 h

**PHILOSOPHIE ET PHOTOGRAPHIE :
REGARDER LA PENSÉE ET PENSER
LE REGARD**

par Points de suspensions...

17/06 17 h

**JACQUES LECOMTE-BOISNET,
MÉMOIRES D'UN HÉROS
DE LA RÉSISTANCE**

par Points de suspensions...

**Conférences gratuites
à l'atelier des Arts créatifs**

MUSIQUE

MUSIQUE

08/10 18 h

CONCERT DES PROFESSEURS
par l'école de musique et de danse

MAISON POUR TOUS, SALLE DU 2^E ÉTAGE

€ PARTICIPATION LIBRE

Pour entamer l'année les professeurs vous convient à un concert original avec classique, jazz, chanson, danse...

26/11 20 h 30

CONCERT DE CROSSOVER BAND

MAISON POUR TOUS, SALLE DU 2^E ÉTAGE

€ GRATUIT SUR RÉSERVATION

Informations & réservations :

01 39 95 21 22 ou 07 86 18 82 11



27/11 11 h

1 HEURE AVEC...

Concert de l'école de musique et de danse

ATELIER DES ARTS CRÉATIFS

€ PARTICIPATION LIBRE

Concert des professeurs du département musique actuelle de l'école de musique et de danse.

23/10 15 h

DENIS DECOSTER CHANTE
HENRI SALVADOR

par le Jazz Club de Saint-Leu

MAISON POUR TOUS, SALLE DU 2^E ÉTAGE

€ PAYANT : 15 € TARIF RÉDUIT : 10 €

SUR RÉSERVATION

Informations & réservations :

06 60 18 64 95
jazzclubdesaintleu.org

04/12 15 h

CONCERT

par le Jazz Club de Saint-Leu

MAISON POUR TOUS, SALLE DU 2^E ÉTAGE

€ PAYANT : 15 € TARIF RÉDUIT : 10 €

SUR RÉSERVATION

Informations & réservations :

06 60 18 64 95
jazzclubdesaintleu.org



07/12 18 h 30

CONCERT DE NOËL

par l'école de musique et de danse

MAISON POUR TOUS, SALLE DU 2^E ÉTAGE

€ GRATUIT

04/02 18 h

CONCERT DÉGUISÉ DES ÉLÈVES

par l'école de musique et de danse

MAISON POUR TOUS, SALLE DU 2^E ÉTAGE

€ GRATUIT

15/01 11 h

CONCERT DES PROFESSEURS DE PIANO ET DE FLÛTE

par l'école de musique et de danse

ATELIER DES ARTS CRÉATIFS

€ PARTICIPATION LIBRE

12/03 15 h

FESTIVAL

par le Jazz Club de Saint-Leu

MAISON POUR TOUS, SALLE DU 2^E ÉTAGE

€ PAYANT : 15 € | TARIF RÉDUIT : 10 €

SUR RÉSERVATION

Informations & réservations :

06 60 18 64 95
jazzclubdesaintleu.org

29/01 15 h

CONCERT

par le Jazz Club de Saint-Leu

MAISON POUR TOUS, SALLE DU 2^E ÉTAGE

€ PAYANT : 15 € | TARIF RÉDUIT : 10 €

SUR RÉSERVATION

Informations & réservations :

06 60 18 64 95
jazzclubdesaintleu.org

25/03 14 h

23^{ème} FESTIVAL ART & SWING
par Graines de Swing

MAISON POUR TOUS, SALLE DU 2^E ÉTAGE

€ GRATUIT

Cabaret, concert, musique et exposition

29/03 18 h

CONCERT DE FIN DE CYCLE
par l'école de musique et de danse

ATELIER DES ARTS CRÉATIFS

€ GRATUIT

16/04 11 h

1 HEURE AVEC... 4 MAINS

Concert de l'école de musique et de danse

ATELIER DES ARTS CRÉATIFS

€ PARTICIPATION LIBRE

Concert de deux professeurs de piano de l'école de musique et de danse... à 4 mains.



11/06 11 h

1 HEURE AVEC... LE TANGO

Concert de l'école de musique et de danse

ATELIER DES ARTS CRÉATIFS

€ PARTICIPATION LIBRE

23/06 21 h

CONCERT

Les Démons du Bémol (chorale)

MAISON POUR TOUS, SALLE DU 2^E ÉTAGE

€ PAYANT

Informations & réservations :

lesdemonsdubemol@gmail.com

01/07 15 h

CONCERT

par l'école de musique et de danse

MAISON POUR TOUS, SALLE DU 2^E ÉTAGE

€ GRATUIT

02/07 15 h

FESTIVAL

par le Jazz Club de Saint-Leu

MAISON POUR TOUS, SALLE DU 2^E ÉTAGE

€ PAYANT : 15 € | TARIF RÉDUIT : 10 €

SUR RÉSERVATION

Informations & réservations :

06 60 18 64 95
jazzclubdesaintleu.org

LECTURE PUBLIQUE

LECTURE PUBLIQUE

MÉDIATHÈQUE GEORGES-POMPIDOU

Sur réservation | 01 34 18 36 80 | mediatheque.saintleu@valparisis.fr

01/10 14 h 30

IMPRESSION 3D

À PARTIR DE 11 ANS

01/10 18 h

SPECTACLE

par la compagnie Téalralala

À PARTIR DE 14 ANS

Spectacle déambulatoire sous forme de visite guidée burlesque, littéraire et instructive. Venez découvrir votre bibliothèque comme vous ne l'avez jamais vue !

08/10 10 h 45

TAPATOULU

histoires pour enfants

À PARTIR DE 3 ANS

08/10 14 h 30

TAKATOULIRE

Club romans ados

À PARTIR DE 11 ANS



12/10 15 h

TAPATOULIC

histoires numériques pour enfants et adultes

À PARTIR DE 6 ANS

12/10 18 h

CLUB LECTURE ROMANS

ADULTES



15/10 10 h 30

SOS NUMÉRIQUE

ADULTES

15/10 14 h 30

ATELIER CRÉATIF

À PARTIR DE 6 ANS

Atelier d'initiation à l'impression typographique. Créer une image figurative à partir d'un caractère en bois de son choix (personnage, paysage, animal,...) et faire le lien entre la lettre et l'image.

18/10 > 22/10 10 h 30

**EXPOSITION SANTÉ MENTALE :
MYTHES ET RÉALITÉ**

TOUT PUBLIC

Mini exposition pour informer, sensibiliser et déconstruire les idées reçues dans le domaine de la psychiatrie et de la santé mentale dans le cadre de la semaine d'information sur la santé mentale.



22/10 14 h 30

**RENCONTRE
AVEC LE YOUTUBEUR SORA**

ADOS & ADULTES SUR RÉSERVATION

Gaming, vlog, histoire d'horreur, lifestyle... Découvrez l'univers, le parcours et l'humour de Sora, youtubeur aux deux millions d'abonnés.



16/11 15 h

**TAPATOULU
histoires pour enfants**

À PARTIR DE 6 ANS

22/11 > 26/11

Aux horaires d'ouverture de la médiathèque

JEUX VIDÉO

À PARTIR DE 8 ANS

19/11 10 h 45

**TAPATOULU
histoires pour enfants**

À PARTIR DE 3 ANS

26/11 15 h

**DES BULLES DANS LE CAFÉ
Club BD**

ADULTES

03/12 14 h 30

**CONCERT
LE MONDE EN MUSIQUE
par l'école de musique et de danse**

TOUT PUBLIC

03/12 10 h 45

**P'TIT TAPATOULU
histoires de 18 mois à 3 ans**

DE 18 MOIS À 3 ANS

07/12 15 h

**TAPATOULIC
histoires numériques pour enfants et adultes**

À PARTIR DE 6 ANS

07/12 18 h

CLUB LECTURE ROMANS

ADULTES



10/12 10 h 45

**TAPATOULU
histoires pour enfants**

À PARTIR DE 3 ANS

**MÉDIATHÈQUE
GEORGES-POMPIDOU**

sur réservation

01 34 18 36 80

mediatheque.saintleu@valparisis.fr

Une offre culturelle enrichie

Cette saison, plusieurs spectacles font l'objet d'une billetterie.

Notre politique culturelle se veut ambitieuse et variée. Fin 2022, la ville sera dotée d'une licence d'entrepreneur de spectacles, ce qui nous donnera accès à de nouvelles productions, plus importantes. Cette nouvelle dimension s'accompagne du déploiement d'une billetterie. Notre priorité restant l'accès pour tous, différents tarifs seront proposés selon les spectacles. Nous avons également signé une convention avec l'état pour accepter le règlement via le Pass-Culture, permettant aux

jeunes de découvrir de nouveaux horizons à travers le spectacle vivant à Saint-Leu-la-Forêt.

Cette volonté partagée de vous offrir une programmation toujours plus riche et pleine de découvertes, nous la cultivons depuis de nombreuses années. C'est aujourd'hui une réalité. La culture à Saint-Leu-la-Forêt est plus que jamais à l'honneur.

Merci à tous de votre fidélité et bonne saison !

Florence Cagnet

Conseillère municipale déléguée à la culture



NOS TARIFS

TARIFICATION	A	B	C	D	E
Tarif plein	18€	15€	12€	9€	6€
Tarif réduit*	15€	12€	9€	7€	4€

*Tarif réduit : - 26 ans, + 70 ans, bénéficiaires des minima sociaux, personnes en situation de handicap et accompagnateur, détenteurs du pass culture (sur présentation d'un justificatif).

COMMENT RÉSERVER ?

Réservation recommandée via la billetterie en ligne : www.saint-leu-la-foret.fr

Sur place : achat des places entre 1 h et 15 mn avant le spectacle

ACCÈS À LA MAISON POUR TOUS :

30 minutes avant le début du spectacle
Salles accessibles aux personnes en situation de handicap.

INFOS PRATIQUES

01 30 40 22 88 / 22 15 | culture@saint-leu-la-foret.fr | saint-leu-la-foret.fr



LES ADRESSES & PARKINGS DES SALLES

Parking P1 place Maréchal Foch, recommandé pour toutes nos salles

Maison pour Tous - 64 rue du Château
P1 + P3 + P4

Atelier des Arts créatifs - Contre-allée du marché
P1 + P2

Salle Diane Deriaz - 7 rue Emile Bonnet
P1 + P2

Salle de la Rotonde - Place de la mairie
P1 + P2

AUTRES LIEUX

Square de Wendlingen - Derrière l'église
P1 + P5

Place Saint Jean-Paul II - Derrière l'église
P1 + P2

Médiathèque Georges-Pompidou - 6 av. des Diablots
P6 à P11

Sourire
c'est culturel!

Saint-Leu
Une histoire, un avenir
en Forêt